

Výlet pana Broučka do měsíce.

(„Výlety pě. Broučkovy“. Bilogie část I.)

Libreto zpracoval V. Dyk.

Jednání I.

Ноты с сайта www.notarhiv.ru

Leoš Janáček.

Úvod. Zamlklá měsíční noc, přerývána ojedinělými ozvuky života.

Allegro. (♩ = 63)

Klavír.

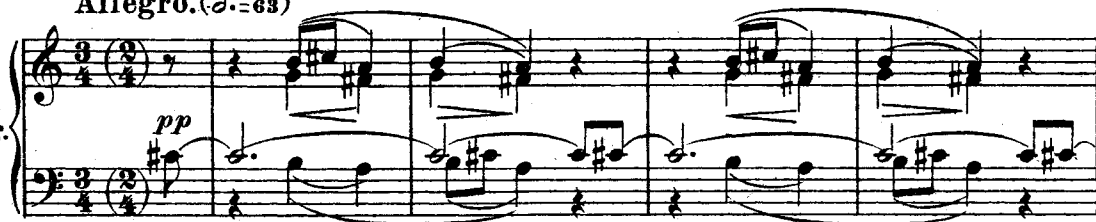

Arpa

fp

Fe. marc.

pp

fp

Нар

pp

fp

Bel. marc.

Un poco piú mosso.

pp — *fp*

Cor. marc.

Meno mosso.

fp

fp

Vcl.

Tempo I.

pp

Fg.

Fg.

♩ = 63

VI. Fl.

dolcissimo

Cor.

espr.

m. d.
Bel.
pp espr.
cresc.
p
pp
Fs. marc.
m. s. p espr.
mf
cresc.
f

Fifth system. The Oboe VI (Ob. VI.) part is shown. The piano accompaniment continues. The instruction *sempre con Qd.* is also present.

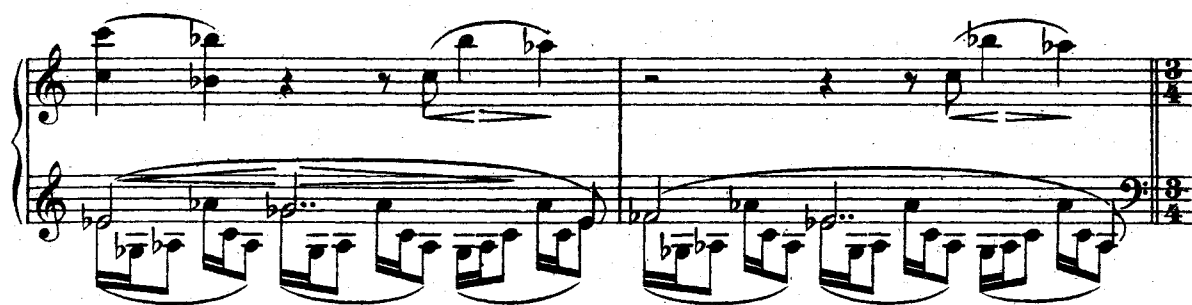

Opona. Vikárská ulička na Hradě-

$\text{♩} = 50$

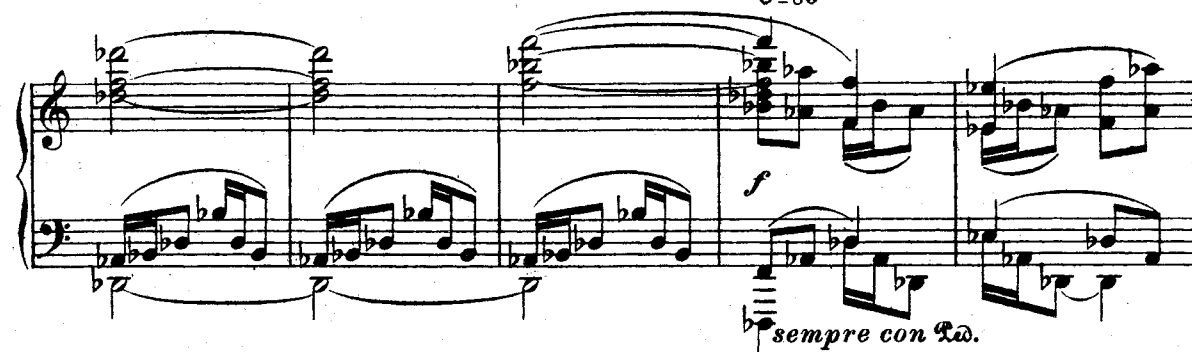

nech. V levo vchod na Vikárku; osvětlená otevřená okna hostinské místnosti. Vpravo stavba chrámu Svatovit-

ského.— Po straně obydlí sakristánovo.— Noc, měsíc v úplňku; chvílemi táhnou přes nebe mraky.

Meno mosso.

Meno mosso.

Málinka (vyjde z Vikárky rozhorlena; v patách za ní Mazal).

MI.  Ma-zle! Ty jsi vče-ra pře-ce tan-čil!

Allegro.

MI.  Mazal (bezradně). Val-čík? Ma-zur?
Vče-ra? Val-čík? Ma-zur?

Allegro. (♩ = 63)

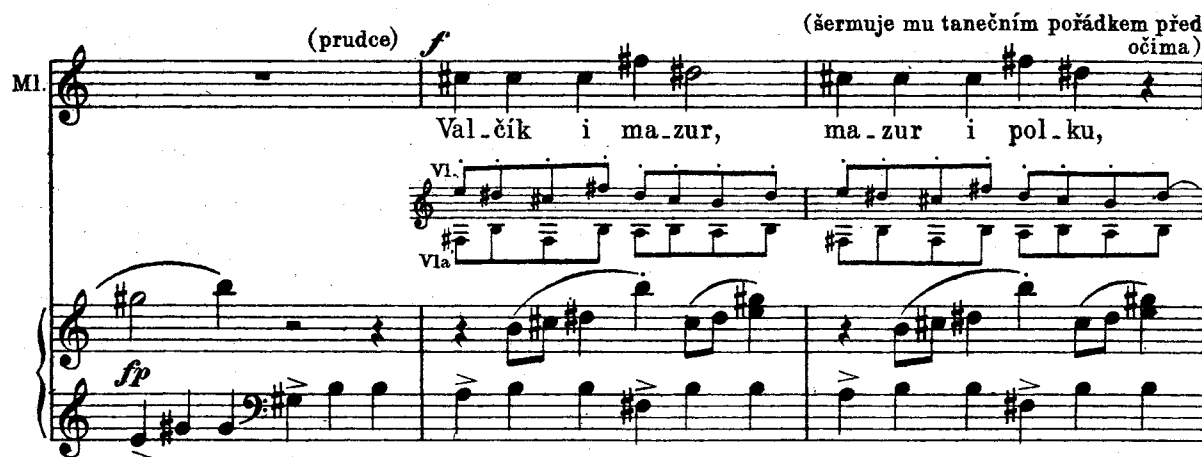
MI.  (prudce) Val-čík i ma-zur, ma-zur i pol-ku, (šermuje mu tanečním pořádkem před očima)

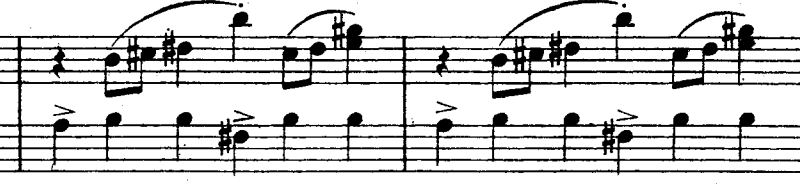
VI.  Vla 

MI.  vše - cko, vše-cko s tou Fan-čí!

(odhodlaně)

MI. *A -* já si ve-zmu

fp

Sakristán vychází z domu.

MI. pa-na Broučka!
Mazal.

f Ha-ha ha-ha, ha-ha, pa-na Broučka,

(líbá Málunku)

Fl. *fp*

Ob. *fp*

Mz. Brou-čka!
Sakristán.

Děd-ka ta-ko-vé-ho!

(zpozoruje svou dceru s Mazalem; překvapen)

Co to vi-dím!

fp

(chopí Mazala za rameno, odtrhne ho od Málinky)

Sk. *Tohle je váš kumšt, tohle, pa-ne Ma-za-le!*

fp

Málinka.

A-le ta-tín-ku!

Mazal.

A-le pa-ne sa-kri-stá-ne!

fp

ff

f marcato

Umělci (uvnitř Vikárky).

Ten. I.

Sva-tá pra-vda

to je mal.vaz, člo-věk by ho

vy-pil na ráz!

Ten. II.

Sva-tá pra-vda,

sva-tá pra-vda!

Bas I. II.

f

f

2

4

2

4

Brouček (na zápraží Vikárky, volá).

Pa-ne Wür-fl, pa-ne Wür-fl!

U. Sva-tá pra_vda, to je mal_vaz!

(zlobně, ukazuje na lampu uliční)

Br. Po-drž-te tu lu_cer-nu!
Sakristán.

Pan Brouček v rů_žové ná_la_dě!

Ob. *mf*

Málinka (usmívá se na Broučka, lichotivě).

mf Pan Brouček v rů_žové ná_la_dě!

Brouček. (zlostně)
Já v rů_žové ná_la_dě,

Ob. *mf*

Br. *vrů - zo - vé ná - la - dě?* *Jdě - te mi s tím ho - lou - bě - tem*

Málinka.

Br. *Já? z ce - sty?*

z ce - sty, z ce - sty!

Ob. *mf*

Br. **Mazal.** *(výsměšně) mf* *A vy pa - ne Ma - za - le!*

Sakristán. *La - la - la - la - la - la - la.*

Já? z ce - sty?

Br. *Do sr - dě - čka mé ho - spo - dy - ně vkrá - dat se*

Mz. *La - la - la - la.*

Br. je zby - te - ěno! (vesele)

Mz. La - la - la - la - la - la. Aj, mi - lý pa - ne do - má.

Fl. Ob. *mf*

Mz. cí! Snad smě - sí - ce jste ne - spad'? Snad

Málinka. Ho - spo - dy - ně?

Mz. smě - sí - ce jste ne - spad'? Zdě - dě - ná po - stel, ducha

Fl. *cresc.*

Ml. Ne - ní to ta Fan - ěí, skte - rou tan - ěil

Mz. měk - ká, vy - hrá - tý po - koj na Vás

sempre cresc.

(proti Mazalovi)

Ml. ma - zur a val - čik - vŕecko, vŕecko!

Mz. če - ká.

Meno mosso. $\text{♩} = 50$.

Ml. Ó ————— já se pomstím! (Málinka odbíhá, zastaví se však v pozadí a pozoruje vše bedlivě.)

Sakristán.

Ó!

Meno mosso. $\text{♩} = 50$.

Brouček. (naproti Mazalovi)

Je konec! Grešli čin-že (zajde do Vikárky)

Sk. Ó, ————— já se pomstím!

Br. od Vás ne - u - vi - dí m! Vy - sa - dí m vás na u - li - ci!

Mazal. (ukloni se Broučkovi)

Snad

Maestoso. J. = 56.

(stane, s gestem recitátora)

Mz. s mě - sí - ce jste nespad? Zřím jak se směje lid - stvo

Fl. 8

Mz. do - ko - la - jak pracnou ce - stou - dál - se

Mz. tr - má - cí, cval o - ře, bá j snu - i let

Brouček.

(popojde vrávoravě)

Mazal.

Hu - bo ne - vy - má - cha - ná!

(vejde do Víkárky)

Würfl.

Má ú - cta, pa - ne do - má - ci!

(na zápraží k Broučkoví)

Tempo I. $\text{♩} = 63$ (zastavuje se)

Br.  Na mě - síc? Blá - ho - vá

W. 

půj - de až na mě - síc.

Tempo I. $\text{♩} = 63$

(Měsíc v úplňku vysvitne)

Br. bá-zeň! Bláho-vá bá - zeň! Dnes si mne

ob. marc. mf

Br. vy - tá - hni- vtvář se ti dí-vám, směle dí-vám!

fg. ob. f

Málinka. (v zadu na zápraží) *p espr.*

Já

8. cl. vl.

Ml. ne-šťá-stná! Tři-krát ne-šťá-stná! Stokrát

Brouček (vyrušen). Ne-šťastná- tři-krát-

(pláče)

Ml. ne_šťá.stná!

Br. Stokrát? Proč. se ta_há.te

Br. s ta_kovým člo_věkem!?

Nic nemá; ni_čím ne_ní,

Málinka.

Ach, co, co si mám po - čít?

Br. ni_čím ne_bude!

Ml. Ni_kdo mne ne_chce!

Ni - kdo! Ni - kdo!

Br. Ni_kdo?

Meno mosso. ♩ = 84

tr. Nu, ne - jste o - škli - vá!

mf espr.

Málinka.

My - slí - te, pa - ne do - má - cí? (utírá si slzy) *accel.* Ne, ne!

accel.

Poco mosso.

MI. Scočím s mostu, všechno je

p dolciss. *dim.* *fpp*

MI. a t. mar - no!

Br. Ne - ská - kej - te!

a t. *p* *espr.*

Ml.  Ne - na - jde!

Br.  Na - jde se ně - kdo le - pší.

Ml.  To se jen tak ří - ká a ne-my-slí se při - tom na nic;

Br.  Na - jde!

Ml.  tak ří - ká, jen ří - ká!

Ml.  Vy na při - klad, pa - ne do - má - cí,

cresc.

Málinka.

ji - stě by - ste mne ne - chtěl!

(rozpláče se)

Brouček.

Ho - lou - bku, ho - lou - bku,

(zavravorá)

Br. můj ho - lou - bku!

Málinka.

Br. Vy by - ste si - mne vzal,

Ne - chtěl?

MI. *vy by - ste si mne*

Br. *Proč by ne? Vzal bych si vás,*

cresc.

MI. *vzal?*

MI. *Pře - ce, pře - ce vzal?*

Brouček.

Ó, vzal bych si vás!

piu f

Sakristán. (vyjde z Vikárky se džbánkem piva a přibližuje se pomalu Broučkovi)
Tempo I.

f *Mo - je dce - ra je počestné*

fp *Ob.* *fp* *Vla.*

Brouček. (zaleknut)

A-le na mě-sí-ci! A-le

Sk. dě-vče! Ří-kal jste, že si ji ve-zme-te?

fp *f* *Ob.* *Fg. marc.*

odchází vrávoravě směrem k Starým Zámeckým scho-
dům; za ním Málinka i Sakristán)

Br. na mě-sí-ci! Na mě-sí-ci!

d=d. *Fl.* (Měsíc zajde. Tma. Okna Vikárky červeně svítí.)

Umělci. (uvnitř Vikárky)

Ten. I. II. Lá - ska, lá - ska, ča - rov - ný, květ

Lá - ska, lá - ska - ska vez - meš

Bas I. II. Lá - ska, lá - ska!

Plál jsi, plál jsi, pro co jsi plál?

u - trhneš: u - vadne hned. Plál jsi, plál plál,

u - vad - ne hned. Plál jsi, plál jsi

květ - li ne - vo - ní, jde se dál! Po - slední noc je krá - sná

jde se

noc, sví - tá už sví - tá,

s pá - nem bo - hem! Lá - ska,

lá - ska, ší - le - ný cit. Pivo! Pivo! Pivo!

Ra - děj u Würfla pít!

Fl.

Ten. I. II. Pivo! Pivo! Pivo! Pivo!

fz

Číšník. (vyběhne z Vikárky, hledá Broučka) Tempo I. Pa - ne

Ob. Cl. VI. mf Bel.

do - mácí, ty u - zen - ky! (z okna) Ha cha cha cha cha! Pan domá cí

Umělci. Ten. I. II. Ob. mf Sm.

Čk.

do - má - cí, ty u - zen - ky!

Umělci (z okna)
Ten. I. II.

Ty u - zen - ky!

Bas.

Ty u - zen - ky!

(zaběhne za Broučkem do tmy)

Málinka.

(ze tmy, v dálce) 2

Sakristán.

(hroživě, v dálce)

Pa-ne Brou - čku!

Würfl.

(na zápraží Vikárky, volá).

Rač-te nás zas br-zo navštívit!

Sakristán s Málinkou vrací se

domů. Mazal od Vikárky blíží se bytu Málincinu.

marc.

Sakristán zajde v domě.

Adagio ($\text{♩} = 48$).

Mazal.

(ťuká na okno)

pp

Málin.ko!

p

mf

dim.

Mazal (zase ťuká).

dolciss.

Málin.ko, mám bri.li.ant!

mf cresc.

Málinka (vyběhne z domu, ze zadu k Mazalovi).

Chce mi ně-co ří-ci? Chce mi ně-co ří-ci?

cresc.

Cor.

Mazal.

Málin-ko, Málin-ko! Červán-ků zha-sí

pp

Cor.

Mz. žhou-cí nach, zář lu.ny spí již na vo.dách,

a do-lů shvězd se sná-šík nám

pp

Cor.

Mz.

Mz. *bůh* *lá - - - sky sám.*

Málinka (netrpělivě).

Chce mi ně.co ří - ci? Chce mi ně.co ří - ci?

accel.

Ml. *Mazal.* *a t.* *Nekřičte,*

O, lá - - - sko má,

Umělci.
Ten.I.II.
Lá - ska, lá - ska carov.ný květ!

Lá - - ska, lá - - ska!

Bas.
Lá - ska, lá - ska carov.ný květ!

a t.

pp

MI. nekřičte a pojd - te!

Mz. zda ve snu říš mne k so - bě...

Vez meš ut - rh - neš, u - vad - ne hnev! —

U. Vez meš ut - rh - neš, u - vad - ne hnev! —

Vez meš ut - rh - neš, u - vad - ne hnev! —

MI. Ne - křičte, pa - ne Mazale, ta - tinek by se mohl zbudit! Nuž,

Presto.

(odcházejí spolu směrem k Zámeckým schodům)

MI. co mi chce - te ří - ci?

Meno mosso.

Presto.

MI. *Mazal.* Kde máte bri-liant? (nejistě) (prudec) *f* (zajdou)

Meno mosso. Bri-liant? *Presto.* Bri-liant?

p Fl. Cl. *f* Sm.

Z úplné tmy, v níž se scenerie zatopila, vynoří se Zámecké schody v záplavě měsíční záře.

Adagio. (za scenou)

(v dáli, lehce)

Mz. Můj an - dě - li,

Fl. *pp* *dolcissimo*

Mz. ka - ždý den, v ne - dě - li a v pondě - lí... Můj an - dě - li!

espress. *pp* *dolcissimo* *Vcl.* *Arpa*

Málinka (lichotivě).

Čer-ván.ků zha-sl žhou-cí nach, zář lu-ny spí již na vo-dách...

Mazal.

O, lá - sko má! O, lá - - - sko

Čišníček (z dálky, hledaje Broučka).

Brouček
vrávoravě

Pa-ne do-má-cí!

Zda ve snu říš mne k so - - -

ma- zda ve snu říš mne k so - - - bě...

jde se podle zdi do předu
upiraje zrak na měsíc.

Čk. Ha-cha-cha-cha!

Ml. bě...

ppp

Allegro (Tempo I ♩=63).

Čk. Ha-cha-cha-cha!

Ml. Ha-cha-cha-cha!

Allegro.

Čk. Ha-cha-cha-cha!

Ml. Ha-cha-cha-cha!

Mazal.

Fg

Ha-cha-cha-cha-cha! Ha-cha-cha-cha-cha!

Ha-cha-cha-cha-cha Ha-cha-cha-cha-cha!

Ha-cha-cha-cha-cha! (Ve snu leze na zeď, promlouvá k měsíci)

Brouček.

Ne-vy-pa-dáš tak zle,

*cresc.**p sempre*

ne tak zle, ne tak zle, ty ble-dý bra-chu

Číšník.

(z dálky)

Pa-ne do-má-cí!

tam na-ho-ře. U-smí-váš se

Br. ti - še, tak spo-ko-je-ně, jak bys ne - měl a - ni zdá - ní

Člániček.

Allegro. $\text{♩} = 63$.

Br. o tram-po-tách — Cha-cha-chachacha! Ty u-zenky!
o sta-ro-stech.

Allegro.

(blíže)

Čk. Ty u-zenky!

Čk. Ha - cha - cha - cha! Ha - cha - cha - cha!

Brouček. Tempo I. $\text{♩} = 63$

O ji - stě šťa - stnější jsou tvo - ji li - dé

Br. nás u - bo - hých po - zem šťa - nů!

(na střeše)

Na to - bě ne - ní do - mů,

sempre con Ped.

Br. *3*
kte-ré by svým ma-ji-te-lům při-ná-še-ly mr-zu-to-sti!

Нар

Br. Ma-za-lů v nich ta-ké ne-ní,

3 *3* *3* *3* *Fg.*

Br. kte-ří pa-tří do blá-zin-ce, ne do do-mu po-řá-dné-ho,

3 *3* *3* *3*

Br. kde do-má-cí gre-šli čin-že

3 *ff*

r. ne - u - vi - dí, až ho ži - vot

f sempre cresc.

(Čišníček vyběhne k zámeckým schodům)

3r. o - mr - zí!

Čišníček.

Maestoso. $\text{♩} = 76.$

Jej - da, jej - da!

Trp. 3

Cor. 3

Čk. Ja - cá bě - da! Pan do - má - cí

Br. Ty ne - znáš a - dvo - cá - tú,

mf

(běží dolů po schodech)

Čk. na - mo - že - ný, o - kna - de - ný!

Br. a - ni ber - ních, na to - bě ne - jsou

Br. no - vi - ny, kte - ré by bou - řily žluč

Broučkovi proti jeho vůli zdvihají se nohy výš a výš.

Br. zprá - va - mi o zlo - dě - jích, o bankro - tech, o zlo - dě - jích,

cresc.

Br. o bankro - tech,

Broučkova figurina letí k měsíci

tr. řiš - ské ra - dě!

cresc.

Prestissimo. Světlo roste, měsíc na nebi mizí, vše

$\text{♩} = 100$

mf

Hlasy z hloubky (Bassi)

f

Rač - te nás zas br - zo nav - ští - vit!

se mění v bílou zátoku.

f

Rač - te nás zas br - zo nav - ští - vit!

mf

f

mf

Hlasy z hloubky (Tenoři)

f
Rač-te nás zas br-zo navštívit!

sempre f *ff*

Meno mosso $\text{♩} = 63$

fpp

VI. solo *p* *dim.*

The musical score is written for voice and piano. It begins with a vocal line in 3/4 time, marked *f*, with the lyrics 'Rač-te nás zas br-zo navštívit!'. The piano accompaniment features a complex, rhythmic pattern in the left hand and a more melodic line in the right hand. The score is divided into several systems, each starting with a repeat sign and a first ending bracket. The tempo and dynamics change throughout: from *f* to *sempre f* and *ff*, then to *Meno mosso* with a tempo marking of $\text{♩} = 63$, followed by *fpp*. The final system includes a 'VI. solo' section for the piano, marked *p* and *dim.*, with a first ending bracket and a repeat sign.

m. s.

pp *dim.*

f *VI.* *tr*

Picc.

pp *Cor.* *f* *VI. solo* *p*

m. s.

dim. *pp*

dim. *Ob.* *f* *tr*

Krajina na měsíci. V pozadí zámek na slepičí noze. Brouček leží v mrákotách.

Allegro.

f *ff* *f*

Blankytný snese se na Pegasu k Broučkovi a uváže Pegasa

Picc. 8.....
pp

k lodyze vysokého květu. Pegas občasně dýše z něho vůni.

8.....
Vl. solo
p

Blankytný.

f
Ha! Ha!
dim. f sempre

Bl. ký to ne - tvor dě - sí můj u - str - nu - lý zrak!

Un poco più mosso

$\text{♩} = 76$

(podrnkává o struny svého varty)

Bl. mf ff

f *Pos.* *ff*

Meno mosso $\text{♩} = 63$

Blankytný.

 $\text{♩} = 76$

Ob. *p* *ff* Zda

fl. smyslu klam tě zplodil, či věčné no-ci mrak?

Brouček (probouzí se)

mf A-le Mazlíčku, jak si se to vyparádil?

Blankytný.

Adagio.

Ne - do - tý - kej se mé - ho tě - le - sné - ho pouzdra! Tys sprostý

Moderato $\text{♩} = 112$

ma - si - tý žok! Jsem básníkem! Jméno

mé se roz - lé - há po ce - lém

mě - sí - ci! Hvě - zdomír Blan - kytný!

Brouček.

 $\text{♩} = 74$ (uděšen)

Jak to? Po celém mě sí - ci? Jak to?

Br. Mám ně-ja-ký ztřeš-tě-ný sen? Ne, ne! Ne, ne!

Br. Myšlén-ka blá-zno-vská! Tím vším je vin-no

Br. to Würflo.vo pi-vo! Jedna, dvě, tři, čtyři, pět, šest,

(čítá na manžetě)

Br. se-dm, o-sm! Blankytný. U- staň! U- staň, u- staň!

Allegro.

Allegro.

Br. - - - - - 2 4 - - - - - *f* Ne tak hr.dě ja.ko ty!

Bl. - - - - - 2 4 *fz* Jak se zo.veš?

accel.

Allegro.

fz *fz* *fz* *f*

Br. Musical score for 'Ma-těj Brou-ček!' featuring a soprano part (Br.) and a piano accompaniment. The tempo is marked as quarter note = 160. The key signature has one sharp (F#). The time signature is 3/4. The lyrics are '(vyskočí, uzenky vypadnou mu z kapsy, sbírá je rychle.)' and 'Ma-těj Brou-ček!'. The piano part includes dynamic markings like 'f' and 'fz'.

Br. 

Br. 

Br. *do-má-ci-ho!* *Mám dům* *tří-pa-tro-vý,*

Br. *Più mosso.*
mám dům *tří-pa-tro-vý!*

Br. *Blankytný.* *Bez dlu-hů!* *(pláče, vzlyká)* *Tva-roh!* *(drnkne)*
O-u, ou!

Br. *Ted' se mi roz-plá-če,* *tva-roh,*
Bl. *O-u, ou!*

Br. že mám dům tří - pa - tro - vý bez dlu - hů. (drnká)

Bl. O - u, ou!

pp *f*

Bl. O ne - mluv o ta - ko - vých ni - cot - nos - tech

Ob. Cl. *f* Ob. *mf*

Bl. o ne - mluv o ta - ko - vých ni - cot - nos - tech a po - věz,

cresc.

Bl. po - věz, jak slou - žil vě - čným i - de - á - lům?

f

Bl. $\text{♩} = 63$

Krá - se, krá - se

Ob. Cl. *espr.* *pp* *ppp*

VI.

Bl.

a

cresc. *f*

Bl.

lá - - - - - sce!

accelerando *cresc.*

Con moto. $\text{♩} = 112$

Bl. *mf* *p* *espress.*

Snad a - ni ne - viš, co je lá - - ska!?

Bl. 

Co je krá - sa!?

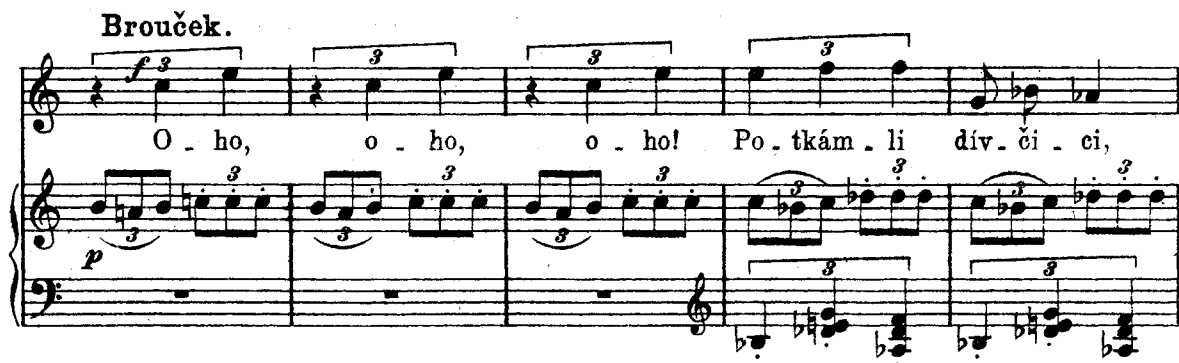
Brouček. 

O - ho, o - ho, o - ho! Po - tkám - li dív - ěi - ci,

Br. 

ne_o_do_lám - po_ku_še_ní - vzít ji za ku_la_tou bra_du!

Blankytný. 

Ni slo_va víc! - accel.

Maestoso. 

Tak - to rou_ha - ti se

Bl. *vzne - še - né dů - stoj - nos - ti*

Bl. *po - svá - tné - ho žen - ství!*

Poco mosso. ♩ = 63

(plačtivě)

Bl. *Ne, ne! Ne, ne! Tys ni - kdy ne - mi - lo - val,*

Cl. VIa. *dolciss. mf*

VI. *3*

Bl. *tys ni - kdy ne - mi - lo - val! Ni - - - - - kdy,*

m.d. marc.

Brouček.

Mluv - te si co chce - te!
 ni - kdy! Ni - kdy, ni - kdy!

cresc.
 m.d.

Br. Mluv - te si co chce - te!
 Bl. Ty ne - znáš to - ho

Bl. sva - té - ho žá - ru! Ne - znáš sva - té - ho žá - ru!

f
 sempre cresc.

Blankytný.

Až se ti br-zo zje-ví per-la ve-ške-ren-stva, pa-dni

Bl. na ko-le-na, zlí-bej lem je-jí ří-zy,

Bl. vznes k ní zra-ků svých s ne-sko-na-lým ob-di-vem!

The third system of the vocal and piano parts. The vocal line concludes the phrase. The piano accompaniment features chords and some melodic movement. Dynamics include *pp* (pianissimo).

Bl. 

Mluv kní nad_še_ný_mi hym_ny, mluv kní nad_še_ný_mi hym_ny,

Meno mosso. $\text{♩} = 50$

Bl. 

neb se_raf, kte_ré_ho spa_tříš, je

Bl. 

ne_do_stiž_ným sou_bo_rem vdě_ků.

Bl. 

Již pat_ná_cte let ny_ji kte_hvěz_dě

Bl. 

vzdy_cha_je a lka_je ve_čer_ním

U - bo - hý Ma - tě - ji! kam si se to do - stal,
 čer - ván - kům.

f *p*

Maestoso. $\text{♩} = 66$

kam si se to do - stal!

pp

Blankytný (u vytržení)

E - the - re - a! E - the - re - a!

Ó, — hvězd - ný van již ka - ne v du - še mo - jí šer!

cresc.

(Lunobor jako velký chumač bílých vlasů a vousů, z něhož čouhá napřažená ruka s dlouhou tyčí, ku které připevněna velká zelená síť na Ethereu, poichází od zámku.)

Blankytný.

Brouček.

Br. kde se u vás be-rou dě-ti? Ne-sly-ší!

Bl. vo-do-trys-ku dál-ný

Br. kde se u vás be-rou dě-ti? (nepává si uši a křičí)

Bl. me-te-or- dál-ný me-te-or!

Lunobor.

Sly-ším tě, pěv-če po-svě-ce-ný, ples-ně

marc. *sempre, cresc.*

L. vi-tán bud', po-let' kři-dlem rac-ka na mou cha-rou

L. *b2.*

hrud!

(Etherea vychází ze zámku v průvodu družek.)

8.

poco dim.

Etherea.

f

Své pí.sně při - ná-ším vám

dim.

mf

Qw.

E.

snivou a-stru, vniž ro-sa blýs-ká ja-ko sl-zy bar-da,

E.

jež vo-ní jak a - lo - e a nar-da a ne-bo-jí se

E. kri - ti - ka - strů.

accel. Tempo valčíkové.

cresc. *f espr.*

Družky (tanečním krokem sestapují).

f Své pí - sně při - ná - ší vám sni - vou a - strů, jež vo - ní jak a - lo - e

mf

Drž. a jak nar - da

Drž. a ne - bo - jí se - kri - ti - ka - strů.

mf

Etherea.

Své pí-sně pe-ru-tí vás

E. měk-ce za-stru, pla-men-ná jež je ja-ko zra-ky Sar-da,
Družky.
Své pí-sně při-ná-ší vám.

E. jež je jak hebounká srst' le-o-par-da a či-stá ja-ko či-še
Drž.
Své pí-sně při-ná-ší vám.

E. za-la-ba-stru.

E. A zní jak hud_ba E_o - lo - vých pí - štal, jak Ves_ny ples, když já - sá
Družky.

Své pís_ně při - ná - ší

f

E. do sy - rin - gy, *cresc.* an zla_té kvě_ty do vln

Drž. vám sni - vou, sni -

mf *sempre cresc.*

E. sy - pe dři - štal.

Drž. vou a - stru!

ff

Blankytný (k Broučkovi).

Kle_kni na ko_le_na!

ff

Etherea.

Brouček (zlostně). Jak che - rub ro - ze - chví - li

To by se mi chtělo! kle - kat, kle - kat

Cor. *mf*

E. s če - - - - - lem sfin - - - - - gy svým zvon - ku ne - bes - ké - ho

Br. před ně - ja - kou zá - stě - rou, kle - kat

E. kři - - - - - dlem kři - - - - - štál a ne - bem za - zní slad - ké

Br. před ně - ja - kou zá - stě - rou!

(Všichni strnou nad Broučkovými slovy.)

E. cin - gy - lin - gy!

Br. Má u - cta, sle - čno Má - li!

Maestoso. $\text{♩} = 63$ (k Broučkovi)

E. *ff*

Děs va-ne od te-be jak od Me-du-sy!

pr

Lunobor. (vzpamatuje se nejdříve, k Blankytnému)

Kdo je tvůj div-ný sou.druh, la.hod-ně mi

L. zjev! V něm, zdá se, ne - ko - lu - je na - šich

Blankytný. (pláče)

(procitá z ustrnutí)

Bl. *Ou* *oul* *Ou* (odchází)

L. pro es-the-ti - ku, pře-čtu mu tři ka-pi-to - ly!

Bl. *ou!* *Má-li! Má-li!* **Maestoso.**

Etherea.

Tvůj po-hled tluk mého srd-ce sko-ral

E. a pře-ce zní mi vňa-drech slad.ký cho-ral

E. *a na rtech cí - tím po - lí - be - ní Mu - sy.*

Un poco più mosso.

E. *Ach, do tvých ry - sů ja - ko v mo - ře hrů - zy*

p molto espress.

E. *můj duch se no - ří*

E. *pro ča - rov - ný ko - ral,*

E. *jak po - de str - ži smě - lý ho - ral,*

mf

E. *když vy - hle - dá - vá a - me - thys - tů*

cresc. 6 6 6 *molto espress.* *molto legato* *simile*

E. *drů - zy. Tak děc - ko vá - bí o - tr - ně - ný no - pal*

dim.

E. *svých kvě - tů na - chem,*

dim. *p* *3*

E. *tak du - ši Ge - bra zve plamen sva - tý:*

ob. *4*

f *espr. b7*

FLV. 8

E. *kří - dla so - bě po - pal!* *Fl. Ob.* *Tak*

marc.

E. *dro - me - dá - rů že - bra,* *lví dės - né sto - py!*

vi. *ff*

Presto. d = 400

vi. *ff* *Cl.* *fp* *fg.*

Blankytný. d = d.

Ou, ou! *Arpa* *Můj*

cresc. *mf* *cresc.*

Etherea.

Brouček.

Již pr. chám ja - ko ván. kem

Co, co vám vnu. ká tu ší - le - nou

Bl.

vra - hu!

Cl. VI.
mf espr.

E.

vů - ně květ - ná,

Br.

my - šlen - ku?

Bl.

Ou, — ou!

Arpa
f

cresc.

E.

leč vrá - tím se, jak mo - tyl na li - a - nu

Bl.

Ou, —

Vl.
f

Cl.
mf

fz

Bl. ou!

Cor.

cresc.

ff

Etherea.

když bleskne du - hou, když bleskne du - hou,

Brouček.

Šílenství!

VI. Ob.

f *cresc.* *ff* *f* *cresc.*

(objímá Broučka)

E. když bleskne du - hou ja - ko ži - vý dé - mant

Br. Šílenství!

Cl. VI.

ff *f*

E. ve všech bar - vách vzlét - - - na!

Br. Ne - má - te a - ni lot

Blankytný. Ou, ou! Ty

Pos.

f *cresc.* *ff*

E. Moderato. Jsi můj,

Br. po - eti - vé - ho ma - sa!

Bl. — vra - hu na - šich bla - hých dnů, jenž vy - rval ha - dí

Moderato. Cor. *ff*

pp dolce

E. jsi můj, jsi můj!

Br. Tot' vr - chol

Bl. drá - pem krá - lov - nu mých štů!

ff

E. Jsi můj, jsi můj!

Br. ztřeště - nos - ti!

Bl. O, skonči dra - vá mu - ka, mi - lo - sr - den bud'

Pos.

p

ff

Etherea. *f* *p* Jsi můj! Můj, můj,

Brouček. Což pak jsem vám

Blankytný. a po - noř

(vleče Broučka k Pegasu)

E. můj!

Br. od - lou - dil va - ši E - the -

Bl. če - pel dý - ky v mo - ji charou hruď!

accel.

cresc.

Etherea s chvatem odvazuje Pegasa a usazuje naň Broučka.

Br. re - u?!

a t. $\text{♩} = 100$

sempre f

Etherea.

Blankytný.

Hoj, hoj!

Hoj, hoj!

Ou, — ou!

Družky.

(pobádají Pegasa)

Hoj, hoj!

Hoj,

sempre cresc.

E.

Hoj, hoj, hoj, hoj!

Bl.

Ou, — ou!

Drž.

hoj!

ff sempre

E.

Pe - ga - se!

Hoj,

Brouček (odlétá s Ethereou na Pegasu).

Sí - len - ství!

E. *hoj!*

Družky.

Hoj, hoj!

Drž. *Hoj, hoj!*

Hoj, hoj!

mf

Drž. *Blankytný ustrnul, Etherea s Broučkem na Pegasu zmizela. Družky, pobízejíce Pegasa, odběhly*

hoj!

p sempre dim.

pp

sempre dim.

za Ethereou. Lunobor vrací se s rukopisem; nevidí neslyši

Grave.

ppp

f

Con moto.
Lunobor.

77

Pře-čtu mu tři ka-pi-to-ly.

Bcl.

Allegro $\text{♩} = 184$

mf marc.

Krá-sy lu-ní

mf secco

pro-jdi v káz-ni, boj se vlás-ce, mi-luj v báz-ni, v káz-ni, báz-ni ne-u-váz-ni!

(listuje rychle)

Krá-sy lu-ní pro-jdi v káz-ni,

(listuje divočeji)

boj se vlás-ce, mi-luj v báz-ni, v káz-ni, báz-ni ne-u-váz-ni!

cresc. poco a poco

ff

L. Krá-sy lu-ní pro-jdi v káz-ni, boj se vlás-ce, mi-luj v báz-ni, v káz-ni, báz-ni

L. ne-u-váz-ni!

sempre cresc.

Con fuoco $\text{♩} = 63$

Blankytný (probouzí se z ustrnutí)

(zuřivě se směje)

Bl. Bou-ře ší - - lenstvímnou smý - ká! Cha cha cha cha cha

ff

Bl. cha! Bou-ře ší - - lenstvímnou

Lunobor.

L. Cha cha cha cha cha cha!

ff

Bl. smý - ká! Cha cha cha cha cha cha!

L. Cha cha cha cha cha cha

нар

(ohlíží se po Broučkovi)

L. cha cha cha!

ff

G. P.

Cor.

Allegretto $\text{♩} = 184$

Lunobor (chvátá se sítí i s folianty k zámku).

L. E - the - re - o! E - the - re - o!

Picc.

ff

Opona rychle padá.

ff